

universität freiburg

Einführungstag

Master of Arts
Internationale Wirtschaftsbeziehungen

10. Oktober 2024

universität freiburg



Willkommen am Frankreich-Zentrum!

universität freiburg



Angebote des Frankreich-Zentrums

- Drei binationale Masterstudiengänge

Master of Arts – Deutsch-französische Journalistik Universität de Strasbourg	Master of Arts – Interkulturelle Studien – Deutschland und Frankreich Universität Lyon 2 / ENS de Lyon	Master of Arts – Internationale Wirtschaftsbeziehungen Universität de Strasbourg / UPEC
---------------------------------------------------------------------------------------	-----------------------------------------------------------------------------------------------------------------	--------------------------------------------------------------------------------------------------

- Kulturelle und wissenschaftliche Veranstaltungen
 - Französische Sommeruniversität
 - Forschungskolloquium
 - Deutsch-französische Kulturbegegnungen
- Förderung der frankreichbezogenen Forschung
- Förderverein des Frankreich-Zentrums

Das Team des Frankreich-Zentrums

- **Vorstand**

Prof. Dr. Tim Freytag

Prof. Dr. Katharina von Koppenfels-Spies

Prof. Dr. Stefan Pfänder

- **Geschäftsführung**

Dr. Barbara Schmitz

- **Haushalt, Finanzen, Personal**

N.N.

- **Fremdsprachenlektorin**

Dr. Anna Sennefelder

- **Förderverein**

Annette Obenauf

- **Studienkoordination**

Florent Dousselin (DFJ)

Guilhem Fernandez (IKS)

Astrid Nothen (IWB)

- **Hiwis**

Jana Marie Beck

Theresa Fuchs

Jana Hollstein

Kontakt beim Frankreich-Zentrum

- Bei allen Fragen rund um das Studium:
astrid.nothen@fz.uni-freiburg.de
iwb@fz.uni-freiburg.de
- Adresse: Löwenstraße 16, (2. OG. bzw. 3. OG.)
- Bei allen Fragen an die Dozentinnen und Dozenten:
Mailadressen zum großen Teil auf der Homepage
www.fz.uni-freiburg.de/de/frankreich-zentrum/lehrende



Immatrikulation / Inscription

Immatrikulation an der Universität Freiburg

- MCI/LEA: Einschreibung an Universität Freiburg während der 2 Masterjahre und an UPEC während M2
- M2i: Einschreibung an Universität Freiburg und an der Université de Strasbourg während der 2 Masterjahre
- Zuständig ist das **Studierendensekretariat**
- Rückmeldung an der Uni Freiburg erfolgt jedes Semester:
 - zwischen dem 15. Januar und dem 15. Februar
 - bzw. zwischen dem 1. Juni und dem 15. August
- In Freiburg zahlen:
 - die Studierenden mit Heimatuni Freiburg 180 € pro Semester
 - die Studierenden mit Heimatuni Strasbourg 110 € pro Semester

Finanzierung / financement

Finanzierung

Für Studierende mit Heimatuni Freiburg im zweiten Jahr

- Mobilitätsbeihilfe der DFH (für Studis mit Heimatuni Freiburg im zweiten Jahr) - 350 €/Monat (10 Monate)
- Erasmus+

Für alle Studierenden im zweiten Jahr

- Stipendium des Frankreich-Zentrums – 100 €/Monat (10 Monate)

Finanzierung



Bitte frühzeitig eine **deutsche Steueridentifikationsnummer** beim Finanzamt beantragen, falls noch keine vorhanden ist

Semesterzeiten und Stundenplan

Semesterzeiten



Wintersemester 2024/25

- **Vorlesungsbeginn:** Mo. 14.10.2024
- **Allerheiligen:** Fr. 01.11.2024
- **Weihnachtspause:** Mo. 23.12.2024 -
Mo. 06.01.2025
- **Vorlesungsende:** Sa. 08.02.2025

Sommersemester 2025

- **Vorlesungsbeginn:** Di. 22.04.2025
- **Osterfeiertage:** Fr. 18.04.2025 -
Mo. 21.04.2025
- **Tag der Arbeit:** Do. 01.05.2025
- **Christi Himmelfahrt:** Do. 29.05.2025
- **Pfingstpause:** Mo. 09.06.2025 -
So. 15.06.2025
- **Fronleichnam:** Do. 19.06.2025
- **Vorlesungsende:** Sa. 20.07.2024

Stundenplan

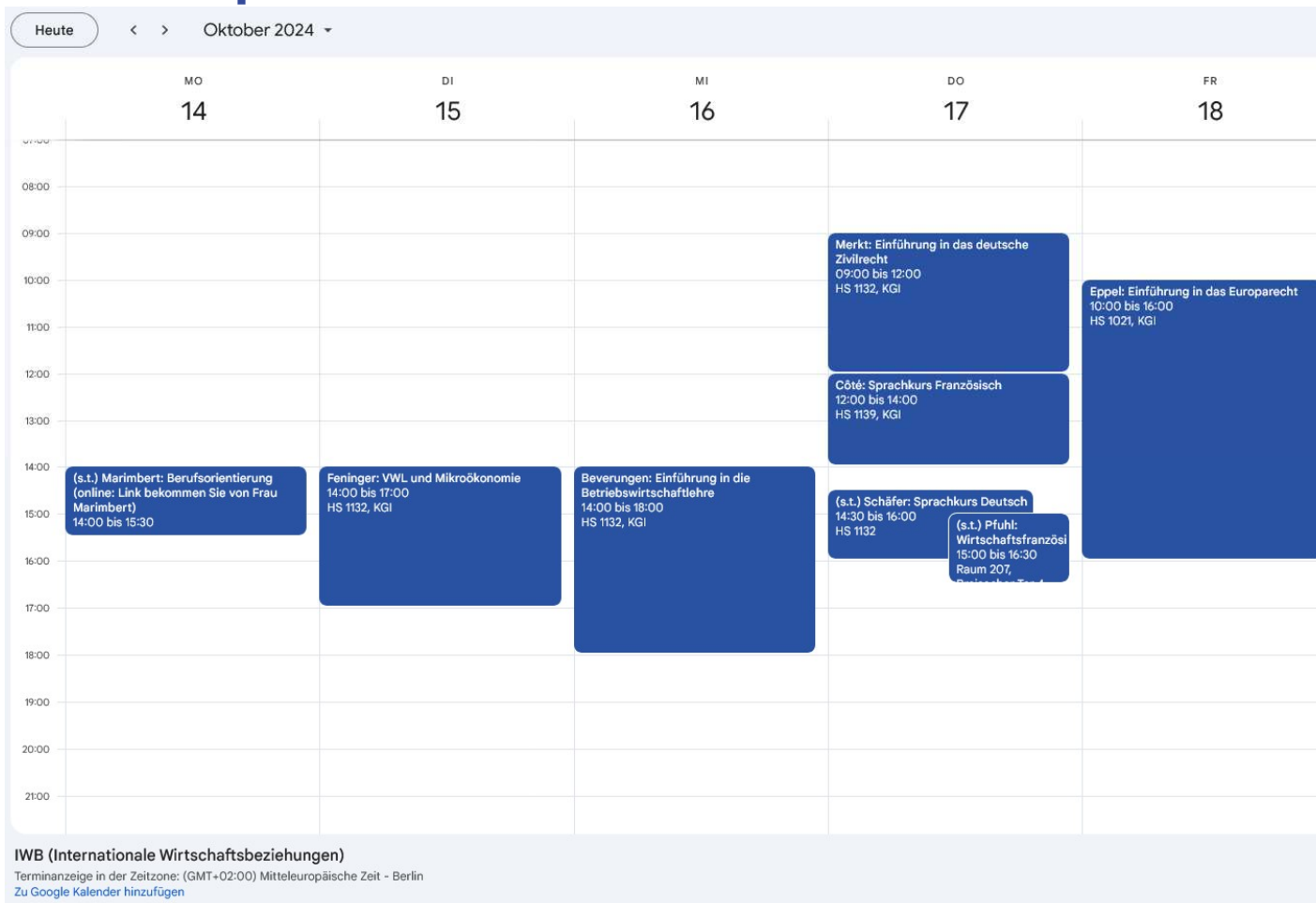

Hinweise:

s.t. = sine tempore
 ≠ c.t. = cum tempore

[Veranstaltung] = externes Angebot, nicht verpflichtend

Präsenzpflicht

- Die Teilnahme an den Lehrveranstaltungen ist obligatorisch (Ausnahme: Vorlesung).
- Die regelmäßige Teilnahme ist eine Studienleistung in allen Modulen.
- Fehlzeiten müssen Sie der Lehrperson und der Studienkoordination (iwb@fz.uni-freiburg.de) per E-Mail oder Telefon mitteilen und ggf. mit einem ärztlichen Attest belegen. Lehrinhalte müssen Sie nachholen und ggf. Ersatzleistungen erbringen.

Studienverlauf



Modulhandbuch

➤ auf der Homepage des FZ verfügbar: www.fz.uni-freiburg.de/de/studium/iwb/studienverlauf-iwb

- ausführlicher Modulplan
- Kursbeschreibungen
- Literaturhinweise
- Studien- und Prüfungsleistungen

Modulhandbuch

Master of Arts

Internationale Wirtschaftsbeziehungen, PO
2023

1. und 2. Fachsemester am Frankreich-Zentrum der Universität
Freiburg

Stand: Juni 2024

Frankreich-Zentrum



Studienverlauf IWB - MCI

	Studierende des FZ	Étudiants de l'UPEC
1. Semester am FZ 1er semestre à l'UPEC	Studium im Master Internationale Wirtschaftsbeziehungen	Études dans le Master "Management et commerce international"
2. Semester am FZ	Studium im Master Internationale Wirtschaftsbeziehungen	
3. Semester 3ème semestre	Stage dans un pays francophone	Praktikum in einem deutschsprachigen Land
4ème semestre à l'UPEC	Rédaction du rapport de stage et soutenance devant un jury binational	
	Management et commerce international	
Fin d'études	Rédaction du mémoire de Master et soutenance devant un jury binational	

Studienverlauf IWB - MIT

	Studierende des FZ	Étudiants de l'UPEC	
		Marchés anglophones et Europe du Nord	1er et 2ème semestre à l'UPEC
1. Semester am FZ	Studium im Master Internationale Wirtschaftsbeziehungen		3. Semester am FZ
2. Semester am FZ	Studium im Master Internationale Wirtschaftsbeziehungen	Praktikum in einem deutschsprachigen Land und Verfassen der Masterarbeit	4. Semester
		Verteidigung der Masterarbeit vor einer binationalen Jury	Abschluss
3ème semestre à l'UPEC	Marchés anglophones et Europe du Nord		
4ème semestre	Stage dans un pays francophone et rédaction du mémoire de Master		
Fin d'études	Soutenance du mémoire de Master devant un jury binational		

Studienverlauf IWB – M2i

	Studierende des FZ	Etudiants de l'université de Strasbourg
1. und 2. Semester am FZ	Studium im Master Internationale Wirtschaftsbeziehungen	
3ème semestre à la FSEG	Etudes dans le Master Management international de l'innovation	
4ème semestre	Stage dans un pays francophone et rédaction du mémoire de Master	Praktikum in einem deutschsprachigen Land und Verfassen der Masterarbeit
Fin d'études	Soutenance du mémoire de master devant un jury binational	

Prüfungen

- Im Laufe des Semesters werden Sie vom FZ kontaktiert, um die Prüfungsanmeldung in HISinOne durchzuführen.
- Klausuren: Termine (während des Semesters oder ggf. nach Semesterende) werden mit Ihnen festgelegt.
- Wenn eine Studien- oder eine Prüfungsleistung nicht bestanden ist, gibt es nur eine Wiederholung.

Praktika

- Masterspezialisierung an der Fakultät AEI der UPEC: im 3. Fachsemester
- Masterspezialisierung an der Fakultät LLSH der UPEC: im 4. Fachsemester
- Masterspezialisierung an der Université de Strasbourg: im 4. Fachsemester

Weitere Informationen zum Thema Praktikum auf der FZ-Homepage: [FAQ](#)

Infoveranstaltung zum Thema Praktikum: Termin wird rechtzeitig bekannt gegeben

Wichtige Termine und Veranstaltungen

Einige wichtige Termine im Studium

- Webinar zu M2I (Louisa Schmeiduch): 9. Dezember 2024, 19:30 - 20:30 Uhr
- Seminar zur beruflichen Orientierung: 10. Mai 2025
- Ausflug zu europäischen Institutionen in Strasbourg (Adrian Eppel)
Termin noch nicht festgelegt (vrsl. Juni 2025)

Einige Veranstaltungen (Auswahl)

Das Kino des Amos Gitai – Aufforderung zum Dialog

Filmreihe am Kommunalen Kino, mit freundlicher Unterstützung des Frankreich-Zentrums
23.10.2024 19:30 bis 30.10.2024 21:00 — KoKi, Urachstr. 40

René Ohlmann: Vom Rhein getrennt, durch Herausforderungen vereint. Neue Perspektiven für KMU am Oberrhein trotz Hürden?

Vortrag auf Einladung des Fördervereins Frankreich-Zentrum
19.11.2024 von 19:00 bis 21:00 — Gr. Saal, HzLH, Löwenstr. 16

Sylvie Schenk: Maman

Musikalische Lesung und anschließende Diskussion zum Thema Sichtbarmachung von Care- und Sorgearbeit
22.11.2024 von 19:00 bis 21:00 — CCFF, Münsterplatz 11

➤ Weitere interessante Termine auf www.fz.uni-freiburg.de/de/veranstaltungen

Social Media



dasfrankreichzentrum



fzunifreiburg
Louisa Schmeiduch
(M2 IWB)



universität freiburg

Auf geht's!

Infos aus dem Service Center Studium
zum Studienstart

Wintersemester 2024/25
Service Center Studium - Sedanstr. 6
www.studium.uni-freiburg.de



Wann zu wem?

Für alles Fachliche und Fach-nahe:

Für Überfachliches:

Lehrende

z.B. inhaltliche Fragen, Literatur und Lernmaterial, Methoden, etc.

Studienfachberatung

z.B. Studienplanung, Entscheidungen, Schwerpunktsetzung, Prüfungsordnung, Anrechnung etc.

Zentrale Studienberatung im Service Center Studium (Sedanstr. 6)

z.B. Motivation, Neuorientierung, Entscheidungsfindung, Lernprozess, Studienorganisation, Stress, Krisen etc.

- vertraulich, bei Bedarf anonym, ergebnisoffen
- ggfls. Verweis zu weiteren Ansprechpartnern (Beauftragte für Studierende mit chronischer Erkrankung/Behinderung, Psychotherapeutische Beratungsstelle, Arbeitsagentur etc.)

→ www.zsb.uni-freiburg.de

Was tun, wenn's hakt? Turbulenzen im Studium

- Ratlosigkeit, Zweifel und Krisen sind normale Bestandteile des Studiums: manchmal ist es nur eine kurze Irritation, manchmal steckt mehr dahinter
- Es gibt viele hilfreiche Ansprechpersonen an der Universität; das SCS hilft weiter oder findet die richtigen Stellen für Sie
- Von Anfang an auf gute Balance achten (zahlreiche Ressourcen: Webseite [Mental gesund durchs Studium](#); Workshops von SCS/ZSB, ZfS und SWFR)
- Bei Bedarf lieber früher als später:



fragen
Hilfe holen
ausprobieren

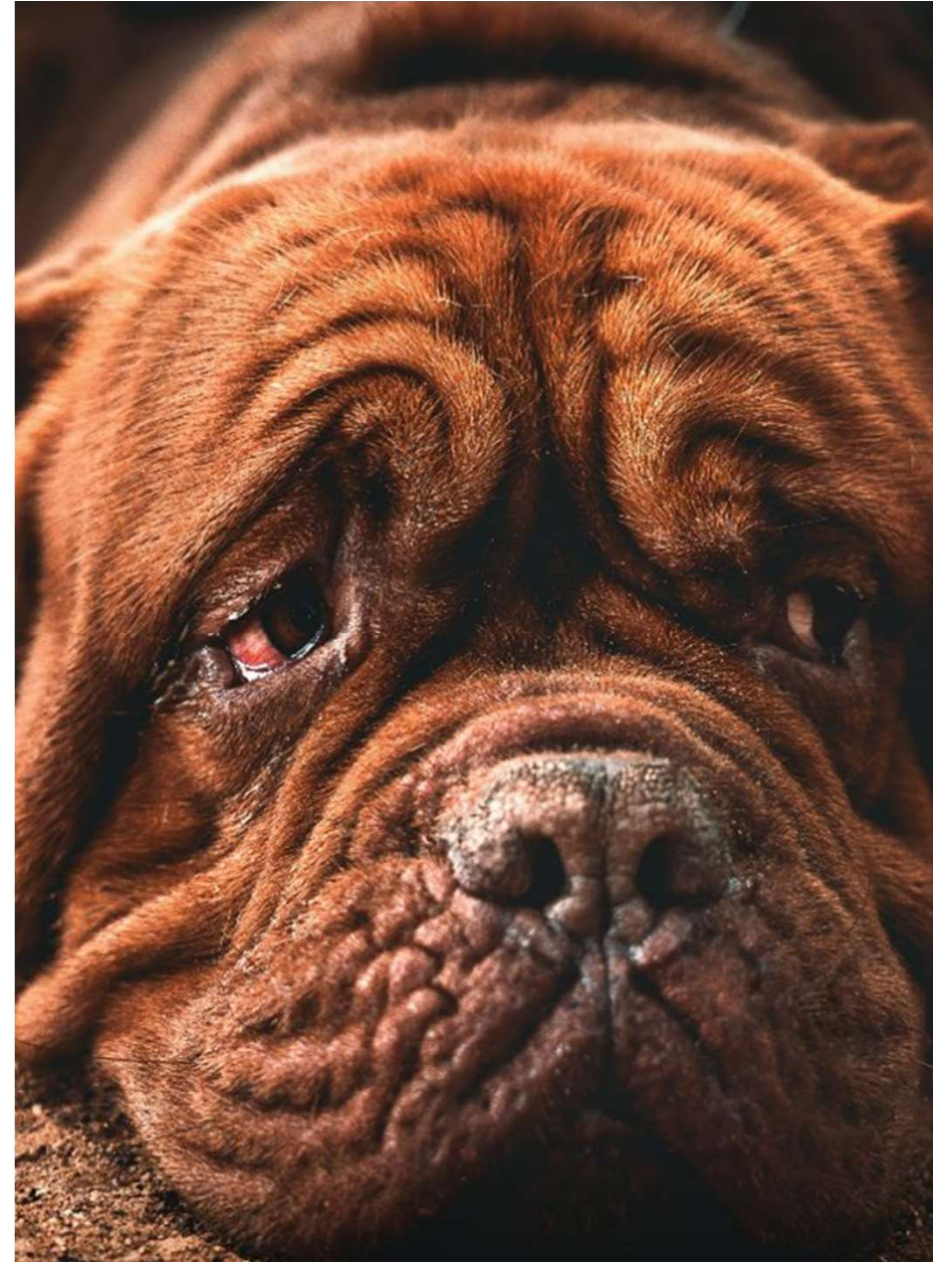
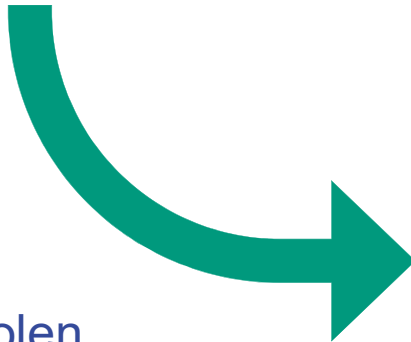

Im Notfall

- Notruf 112
- <https://uni-freiburg.de/zuv/service/hilfe-bei-notfaellen/>
- <https://www.diversity.uni-freiburg.de/de/anlaufstellen>

- Psychotherapeutische Beratungsstelle des Studierendenwerks
www.swfr.de, dort unter „Beratung und Soziales“
- Bei akuten Krisen:
 - Ambulanz der Universitätsklinik für Psychiatrie und Psychotherapie, Hauptstraße 5, Freiburg
Telefon: 0761/270-65 500, -65 010, -65 020
 - Notfallpraxis der Kassenärztlichen Vereinigung BW in der Universitätsklinik, Erdgeschoss, Hugstetter Str. 55, Freiburg
Telefon: 116 117 (Mo/Di/Do 20.00-6.00 Uhr; Mi/Fr 16.00-6.00 Uhr; Sa/So/Feiertag 0.00-24.00 Uhr)

Studiengangssprecher:innen

- Kommunikation zwischen dem Frankreich-Zentrum und den Studierenden vereinfachen
- Feedbackgespräch am Ende des Semesters

Bitte wählen Sie zwei Personen, möglichst eine mit Heimatuni Strasbourg/UPEC und eine mit Heimatuni Freiburg, und geben Sie die beiden Namen bis Ende Oktober der Studienkoordinatorin bekannt!

(iwb@fz.uni-freiburg.de)

Sonstiges und Fragen

Astrid Nothen

Telefon +49 761 203 2009

Astrid.nothen@fz.uni-freiburg.de

iwb@fz.uni-freiburg.de

FAQ

- Auf der Homepage des FZ finden Sie eine Zusammenstellung von **häufig gestellten Fragen** mit Antworten.
- **Bitte sehen Sie sich immer die FAQ an, bevor Sie uns anrufen oder eine E-Mail schreiben!**

